

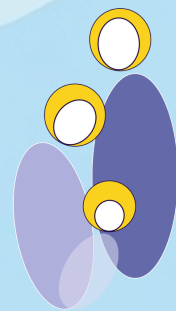

ASSOCIAZIONE  
ORATORI & CIRCOLI  
APS



# ESTATE 2026

**NOI ORATORIO SACRA FAMIGLIA - Via Recchi 8, Ferrara**  
**[noioratoriosacrafamiglia@gmail.com](mailto:noioratoriosacrafamiglia@gmail.com)**  
** 0532 471725**

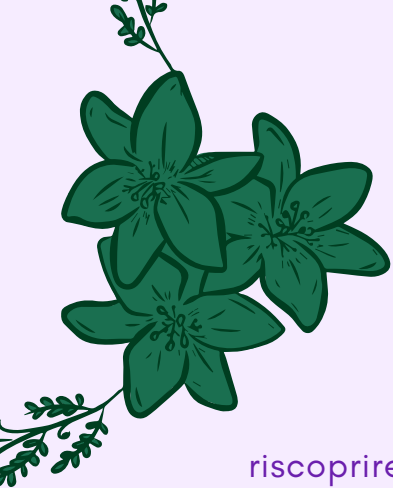

# ***GREST***

riscoprire il tempo estivo come occasione educativa e di crescita (basata sui valori cristiani) attraverso momenti di gioco, amicizia, laboratori e scenette.

***1 SETTIMANA: DAL 08 AL 12 GIUGNO***

***2 SETTIMANA: DAL 15 AL 19 GIUGNO***

***3 SETTIMANA: DAL 22 AL 26 GIUGNO***

***4 SETTIMANA: DAL 29 GIUGNO AL 03 LUGLIO***

***TUTTI I GIORNI DALLE 08:00 ALLE 17:30***

Dalla 1<sup>a</sup> elementare alla 3<sup>a</sup> media già frequentate

15,00 € quota di iscrizione

80,00 € retta settimanale

pacchetto 4 settimane: 300,00€ da pagare anticipatamente in un'unica soluzione.

**PRE-GREST** (dalle 07:15 alle 08:00) 10,00 € a settimana

**POST GREST** (dalle 17:30 alle 18:00) 5,00 € a settimana

I pasti (pranzo e merenda pomeridiana) sono inclusi

***ISCRIZIONI: WWW.ORASACRA.IT***

***INFORMAZIONI***



# **ANCORA NOI**



il centro estivo prosegue insieme alle insegnanti del Doposcuola, con anche la possibilità di assistenza per lo svolgimento dei compiti delle vacanze.

**1 SETTIMANA: DAL 06 AL 10 LUGLIO**

**2 SETTIMANA: DAL 13 AL 17 LUGLIO**

**3 SETTIMANA: DAL 20 AL 24 LUGLIO**

**4 SETTIMANA: DAL 27 AL 31 LUGLIO**

**TUTTI I GIORNI DALLE 08:00 ALLE 18:00**

Dalla 1<sup>a</sup> elementare alla 3<sup>a</sup> media già frequentate

85,00 € retta settimanale

pacchetto 4 settimane: 310,00€ da pagare  
anticipatamente in un'unica soluzione.

I pasti (pranzo e merenda pomeridiana) sono inclusi

**ISCRIZIONI: [WWW.ORASACRA.IT](http://WWW.ORASACRA.IT)**



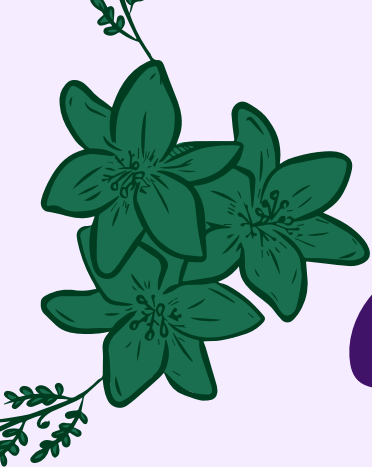

# CAMPI SCUOLA

a contatto con la bellezza della natura e lontani da casa, i ragazzi potranno trasformare l'estate in un'occasione unica di crescita umana e spirituale sotto la guida del sacerdote e di educatori cristianamente formati.

**DOVE: CASA ALPINA SACRA CUORE, CANALE D'AGORDO (BL)**

**CAMPO CATECHISMO E ACR: DAL 25 AL 31 LUGLIO  
DALLA 3 ELEMENTARE ALLA 2 SUPERIORE**

**GIMI E GIOVANI: GIRO DEI RIFUGI  
DAL 3 AL 9 AGOSTO**

320,00 € quota partecipazione

La quota comprende il soggiorno in pensione completa ed i transfer A/R.

**ISCRIZIONI: [WWW.ORASACRA.IT](http://WWW.ORASACRA.IT)**



## TESSERAMENTO



Tutte le attività sono riservate ai **tesserati** all'associazione "NOI Oratorio". Per chi non è tesserato, è necessario compilare il modulo di adesione e versare i **8,00 € di quota associativa**. Il tesseramento ha la durata di 1 anno solare (fino al 31/12) e garantisce la copertura assicurativa in tutte le attività promosse dall'Oratorio.

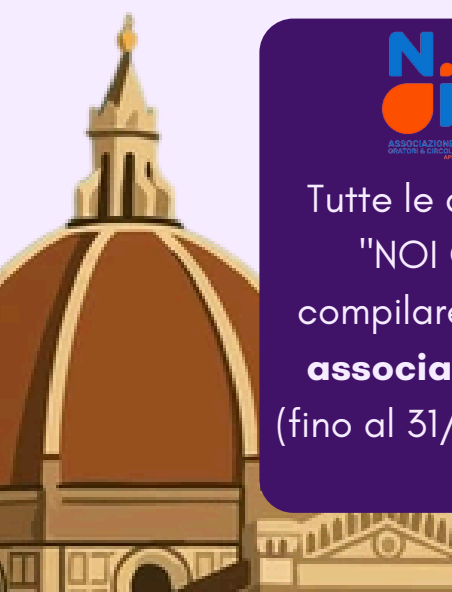

## REGOLAMENTO GREST 2026

### DURATA ED ETA'

Il Grest è aperto a tutti i bambini dai 6 ai 14 anni (dalla prima elementare alla terza media già frequentate).  
Inizierà Lunedì 08 Giugno per la durata di 4 settimane.

1 Settimana: dal 08 Giugno al 12 Giugno

2 Settimana: dal 15 Giugno al 19 Giugno

3 Settimana: dal 22 Giugno al 26 Giugno

4 Settimana: dal 29 Giugno al 03 Luglio

### ORARIO RITIRO E CONSEGNA DEI BAMBINI

Le attività del Grest iniziano alle ore 09:00 e terminano alle 16:30.

L'ingresso al GREST è possibile dalle ore 08:00 alle 09:00.

Al pomeriggio i bambini possono essere ritirati dalle 16:30 alle 17:30.

**Gli orari sono tassativi per cui vi invitiamo ad organizzare attività extra in funzione degli orari di consegna e ritiro. Non sarà possibile consegnare o ritirare i bambini in altro orario eccetto la fascia dalle 12:00 alle 12:30. Il pranzo sarà alle 12:30.**

### NOVITÀ 2026 PRE E POST GREST

Per chi avesse necessità di consegna del proprio figlio prima delle ore 08:00 e di ritiro oltre le 17:30 saranno attivi i servizi di PRE-GREST e POST GREST.

**PRE-GREST:** dalle ore 07:15 fino alle ore 08:00 al costo di € 10,00 a settimana

**POST-GREST:** dalle ore 17:30 alle ore 18:30 al costo di € 5,00 a settimana.

### COSTO E PAGAMENTI

L'attività del GREST è riservata ai bambini tesserati per il 2026 al NOI Oratorio Sacra Famiglia. Per chi non fosse tesserato è necessario fare richiesta attraverso l'apposito modulo e versare la quota associativa di 8,00 €.

Il tesseramento garantisce per tutto l'anno solare la copertura assicurativa in tutte le attività promosse dall'Oratorio.

Il Grest prevede una quota di iscrizione di 15,00 € da versare una tantum all'atto di iscrizione.

**La retta settimanale è di 80,00 €.**

**PACCHETTO 4 SETTIMANE: 300,00 € + iscrizione da pagare in un'unica soluzione anticipata per tutte e 4 le settimane. NON È POSSIBILE DIVIDERE IL PACCHETTO IN PIÙ PAGAMENTI.**

Tutte le quote devono essere versate tramite bonifico bancario sul conto corrente dell'Oratorio. Banca Unicredit – F.le Via Bologna, Ferrara (FE)

IBAN: IT 64 T 02008 13001 000102538549

Inserire sempre in maniera CHIARA nella causale del pagamento: Grest, nome e cognome del bambino, cosa si paga.

ES: Grest MARIO ROSSI saldo retta 1 e 2 Settimana

**La retta settimanale deve essere versata entro il giovedì della settimana precedente a quella frequentata.**

**NOI ORATORIO SACRA FAMIGLIA – A.P.S.** Via Recchi 8 – 44122 Ferrara (FE)  
e-mail: [noioratoriosacrafamiglia@gmail.com](mailto:noioratoriosacrafamiglia@gmail.com) P.IVA 01979700380 C.F. 93082280384

Associazione Iscritta nella sezione "A. P. S." del RUNTS con decreto n. 131/II/2012 del 01/08/2012,  
iscritta al RUNTS con repertorio n. 61870 del 31/10/2022

SCONTO FRATELLI: il secondo/terzo fratello pagherà 65,00€

**N.B. TUTTE LE SETTIMANE PRENOTATE DEVONO ESSERE SALDATE. ⇒ IN CASO DI RITIRO SUCCESSIVO ALL'ISCRIZIONE DOVRA' COMUNQUE ESSERE VERSATA LA RETTA DELLE SETTIMANE PRENOTATE.**

In caso di malattia, documentata con certificato medico, se il bambino non ha frequentato nemmeno un giorno della settimana potrà essere rimborsata la retta settimanale versata.

## ISCRIZIONI

Le iscrizioni apriranno Sabato 25 Aprile e verranno raccolte tramite la nostra nuova piattaforma [www.orasacra.it](http://www.orasacra.it).

Per info relative all'utilizzo della piattaforma [bit.ly/ORASACRA](http://bit.ly/ORASACRA)

I posti sono limitati per ogni settimana!

## CONSEGNA E RITIRO DEL BAMBINO

Ogni giorno i genitori o un delegato dovranno accompagnare il bambino all'ingresso, presentare l'apposti qr-code scaricato dal portale [www.orasacra.it](http://www.orasacra.it) all'addetto, in modo da registrare l'ingresso al centro al mattino e l'uscita al pomeriggio.

Si ricorda di allegare le fotocopie dei documenti di identità dei delegati nell'apposita sezione di OraSacra. Si ricorda inoltre, che i bambini di qualsiasi età non possono né arrivare né lasciare autonomamente il Grest.

## GRUPPI E ATTIVITÀ

Il Grest prevede la divisione della giornata in diversi momenti, fra cui accoglienza, gioco organizzato, gioco libero, pranzo, laboratori... Verranno create delle squadre necessarie per lo svolgimento dei giochi organizzati, in cui i bambini saranno suddivisi in modo da garantire un numero equilibrato di componenti per ogni fascia d'età. **NON È POSSIBILE RICHIEDERE L'INSERIMENTO DEI BAMBINI IN SQUADRE SPECIFICHE O CON COMPAGNI SPECIFICI.** Visto il numero alto dei presenti, infatti, non sarebbe possibile soddisfare tutte le richieste; inoltre, tali richieste sono contrarie allo spirito di condivisione e alla possibilità di nuove amicizie e nuove conoscenze che il Grest vuole portare e creare. Durante tutti i momenti della giornata estranei al gioco organizzato, i bambini non saranno suddivisi in squadra e saranno quindi completamente liberi di condividere quei momenti con chi desiderano.

## ABBIGLIAMENTO BAMBINO

- Scarpe Tennis ai piedi
- Cappellino
- Zainetto con: borraccia, merenda di metà mattina, cambio di vestiti completo (mutande, calze, maglietta, pantaloncini);

Oltre a questo elenco non è necessario dare altro al bambino. Informiamo che è espressamente vietato l'utilizzo di cellulari e altri giochi elettronici durante il Grest sia perché contrari allo spirito di amicizia, gioco e condivisione dell'iniziativa sia per evitare spiacevoli episodi come danneggiamenti, smarrimenti ecc. Vi invitiamo ad evitare che i bambini portino al centro estivo ogni cosa superflua rispetto al necessario per i medesimi motivi di cui sopra.

**NOI ORATORIO SACRA FAMIGLIA – A.P.S.** Via Recchi 8 – 44122 Ferrara (FE)  
e-mail: [noioratoriosacrafamiglia@gmail.com](mailto:noioratoriosacrafamiglia@gmail.com) P.IVA 01979700380 C.F. 93082280384

Associazione Iscritta nella sezione "A. P. S." del RUNTS con decreto n. 131/II/2012 del 01/08/2012,  
iscritta al RUNTS con repertorio n. 61870 del 31/10/2022